

## 深圳華潤前海中心|首期5萬(減)|深圳前海金融中心|千億配套|地鐵沿線, 香港銀行按揭, 最新價單

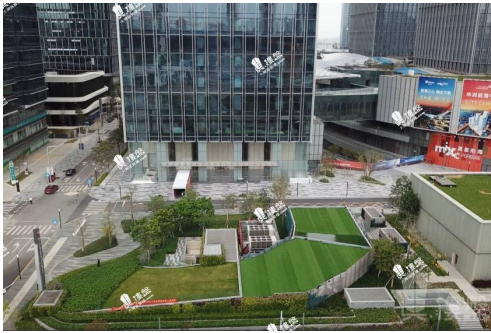

### Agent Info

Name: 區嘉明 Jackson  
Position: 高級客戶經理  
Mobile Phone (852) 68102177  
(WhatsApp):  
Phone  
Number:  
Company 大灣區投資

Name:  
Company  
Phone:

About Us: 本地香港仔, 2011年倫敦畢業後回香港, 經歷了回流住房的艱辛經驗, 萌芽了對房地產在社會上實際需求, 具備永久保證性和投資性, 並立下決定, 以此作為終身職業, 歡迎二十四小時致電向我查詢。大灣區, 免費睇樓團, 天天出發, 珠海、中山、深圳、東莞、惠州、廣州、佛山、肇慶、江門。

### Listing details

Title: 深圳華潤前海中心|首期5萬(減)|深圳前海金融中心|千億配套|地鐵沿線, 香港銀行按揭, 最新價單

Description: **大灣區新政策新措施, 港人獨享樓價折扣優惠**  
華潤前海中心·悅璽是華潤前海中心的公寓部分, 華潤前海中心是千億央企華潤所打造的金融綜合體, 扼守粵港澳大灣區核心、未來東方曼哈頓--前海, 位處其核心桂灣金融先導區。華潤前海中心總建面約50萬<sup>m</sup><sup>2</sup>, 整合全球30餘家知名設計團隊, 集萃超甲級寫字樓--華潤前海大廈、4.0版萬象城--萬象前海、私屬居所--悅璽公寓、星級酒店等豐富業態。華潤前海中心·悅璽, 更是誠邀愛馬仕公寓設計公司SCDA, 打造280席私屬居所, 讓“快樂工作, 優雅生活”變成一種可被踐行的生活方式。總建面約5.6萬<sup>m</sup><sup>2</sup>, 產品為建面約122-338<sup>m</sup><sup>2</sup>的不限購精裝公寓僅280席。  
華潤前海中心位於前海桂灣商務區, 北至桂灣四路, 東至夢海大道, 西至聽海大道, 近深圳機場。華潤前海中心項目整體佔地面積約6.18萬<sup>m</sup><sup>2</sup>, 總建築面積約50.3萬<sup>m</sup><sup>2</sup>, 是華潤置地繼城市綜合體、海濱綜合體、人文綜合體之後的又一力作。  
華潤前海中心定位為金融綜合體, 集商務工作、美學生活、社交休閒、人文藝術、個性潮流等跨界元素於一體, 囊括華潤前海大廈、萬象城“創新版”--萬象前海, 悅璽(T4棟)以及酒店, 同時還規劃有前海的文

藝術中心。

華潤前海中心的商務寫字樓部分--華潤前海大廈總建築面積約34萬m<sup>2</sup>，規劃有三棟甲級寫字樓（T1、T2、T5），其中T5建築面積約109,152m<sup>2</sup>，建築高度約249.4米，共53層，其中地下4層，地上包括裙樓3層為商業，6-53層是寫字樓。

Property text: 華潤前海中心,深圳華潤前海中心,深圳樓盤

Get the latest price list: (852) 68102177

索取平面圖: (852) 68102177

Make an appointment: (852) 68102177

## Property information

Posted by: Agent  
Property type: Commercial Flat  
New/Second-hand: New Property  
Property for: Sale  
Price: ¥ 9,850,000  
Gross Area (sq. ft.): 1500 ft  
Bedrooms: 3  
Bathrooms: 2  
Reference No.: RF761223  
Posted / Updated on: Jan 01, 2023

## Location

Area: Greater Bay Area  
District: Shenzhen  
Road / Street: 前海深港現代服務業合作區桂灣商務中心  
Estate / Building: 華潤前海中心-深圳樓盤

## Facilities

Car Park: Yes  
Property Features: Living Room, Fully Equipped Kitchen, Dining Room  
Estate / Building: Swimming Pool, Club house, Jacuzzi, Gym, 24-hours security, Shuttle  
Facilities: bus, Barbecue area, Playground